



# Sortimentsübersicht Food Service Frische



Kontrollstelle: DE-ÖKO-003



Chiemgauer  
Familienbetrieb



# Inhaltsverzeichnis

## Frischesortiment

**Burger Patties**

- Seite 3 -



**Falafel**

- Seite 3 -

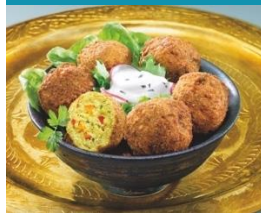

**Fingerfood**

- Seite 4 -



**Frühlingsrollen  
&  
Teigspezialitäten**

- Seite 5 -



**Tofu**

- Seite 5 -



## Logistik

- Seite 6 -

## Allgemeine Informationen

**Alle unsere Produkte sind:**

- ✓ 100% Bio
- ✓ vegan/vegetarisch
- ✓ nur aus natürlichen Zutaten hergestellt (Gemüse, Getreide, Hülsenfrüchte, Saaten, Gewürze)
- ✓ frei von Zusatz- und Konservierungsstoffen
- ✓ ohne Palmöl
- ✓ fertig gegart - 'ready to eat'
- ✓ einzeln portionierbar
- ✓ geeignet für Kombidämpfer, Pfanne, Grill und Fritteuse
- ✓ seit über 35 Jahren handwerklich hergestellt
- ✓ klimaneutral zertifiziert

**Abkürzungen:**

EP = Einzelpackung    VPE = Verpackungseinheit

★ = Bestseller

# Burger Patties

Art-Nr	Gewicht Stk ca.	Inhalt EP ca.	Inhalt VPE			
--------	-----------------	---------------	------------	--	--	--



<b>Bio Cashew-Black Bean Burger</b>			<b>vegan</b>			
mit schwarzen Bohnen, zart rauchige Note <i>ohne Soja, Weizen und Laktose</i>						
30354	80 g	10 Stk	4 x 800 g			
70754	80 g	35 Stk	3 x 2.800 g			



<b>Bio Rote Linse Burger</b> ★			<b>vegan</b>			
mit Hokkaido-Kürbis und Sonnenblumenkernen <i>ohne Soja, Weizen und Laktose</i>						
30355	80 g	10 Stk	4 x 800 g			
70755	80 g	35 Stk	3 x 2.800 g			



<b>Bio Süßkartoffel Burger</b>			<b>vegan</b>			
mit knusprigem Buchweizen, Kürbiskernen und Rucola <i>ohne Soja, Weizen und Laktose</i>						
30356	80 g	10 Stk	4 x 800 g			
70756	80 g	35 Stk	3 x 2.800 g			

# Falafel

Art-Nr	Gewicht Stk ca.	Inhalt EP ca.	Inhalt VPE			
--------	-----------------	---------------	------------	--	--	--



<b>Bio Falafel Traditionell</b> ★			<b>vegan</b>			
mit Kichererbsen und orientalischen Gewürzen <i>ohne Soja, Weizen und Laktose</i>						
30372	18 g	35 Stk	4 x 640 g			
70772	18 g	100 Stk	3 x 1.830 g			



<b>Bio Falafel Rote Bete</b>			<b>vegan</b> <b>Neuprodukt</b>			
mit feiner Meerrettich-Note <i>ohne Weizen und Laktose</i>						
30378	12 g	50 Stk	4 x 600 g			
70778	12 g	150 Stk	3 x 1.800 g			

# Fingerfood

Art-Nr	Gewicht Stk ca.	Inhalt EP ca.	Inhalt VPE			
--------	-----------------	---------------	------------	--	--	--



<b>Bio Hafer-Karotten Bällchen</b>			<b>vegan</b>			
mit feinem Gemüse			<b>Neuprodukt</b>			
<i>ohne Soja, Weizen und Laktose</i>						
30379	11 g	50 Stk	4 x 550 g			
70779	11 g	150 Stk	3 x 1.650 g			



<b>Bio Süßkartoffel Bällchen</b> ★			<b>vegan</b>			
mit feinem Quinoa und Chia-Samen						
<i>ohne Soja, Weizen und Laktose</i>						
30377	12 g	50 Stk	4 x 600 g			
70777	12 g	150 Stk	3 x 1.800 g			



<b>Bio Bällchen Provence</b> ★			<b>vegan</b>			
mit Vollkornreis, Tofu und Kräutern der Provence						
<i>ohne Laktose</i>						
30371	17 g	37 Stk	4 x 630 g			
70771	17 g	106 Stk	3 x 1.800 g			



<b>Bio Gemüse-Reis Taler</b> ★			<b>vegan</b>			
mit frischen Sprossen, Tofu und Sesam						
<i>ohne Weizen und Laktose</i>						
30362	31 g	20 Stk	4 x 640 g			
70762	31 g	50 Stk	3 x 1.600 g			



<b>Bio Quinoa Taler</b> ★			<b>vegan</b>			
mit feinem Gemüse und Sonnenblumenkernen						
<i>ohne Soja, Weizen und Laktose</i>						
30368	32,5 g	20 Stk	4 x 650 g			
70768	32,5 g	50 Stk	3 x 1.625 g			





<b>Bio Gemüse-Quinoa Sticks</b>			<b>vegan</b>			
knusprig, mild gewürzt			<b>Neuprodukt</b>			
<i>ohne Soja, Weizen und Laktose</i>						
30363	34 g	15 Stk	4 x 510 g			
70763	34 g	50 Stk	3 x 1.700 g			

# Frühlingsrollen & Teigspezialitäten

	Art-Nr	Gewicht Stk ca.	Inhalt EP ca.	Inhalt VPE			
	<b>Bio Mini Frühlingsrollen Thai-Style</b> ★ <span style="float: right;">vegan</span>						
	Gemüse-Füllung mit Sprossen und Chili <i>ohne Laktose</i>						
	30323	50 g	10 Stk	4 x 500 g			
	70723	50 g	50 Stk	3 x 2.500 g			

	<b>Bio Frühlingsrollen China-Style</b> <span style="float: right;">vegan</span>						
	mit frischen Sprossen und Ingwer <i>ohne Laktose</i>						
	30300	110 g	5 Stk	4 x 550 g			
	70700	110 g	20 Stk	3 x 2.200 g			

	<b>Bio Spinat-Cashew Röllchen</b> ★ <span style="float: right;">vegan im Dinkelteig</span>						
	feiner Blattspinat und Cashew-Kerne <i>ohne Soja, Weizen und Laktose</i>						
	30324	50 g	10 Stk	4 x 500 g			
	70724	50 g	50 Stk	3 x 2.500 g			

	<b>Bio Tridelli Süßkartoffel-Kürbis</b> <span style="float: right;">vegan</span>						
	feine Knusperecken, harmonisch mild <i>ohne Soja und Laktose</i>						
	30316	22,5 g	30 Stk	4 x 675 g			
	70716	22,5 g	100 Stk	3 x 2.250 g			

	<b>Bio Samosas Himalaya-Style</b> <span style="float: right;">vegan</span>						
	mit Kurkuma & Schwarzkümmel, pikant gewürzt <i>ohne Soja und Laktose</i>						
	30311	57,5 g	8 Stk	4 x 460 g			
	70711	57,5 g	40 Stk	3 x 2.300 g			

## Tofu

	Art-Nr	Gewicht Stk ca.	Inhalt EP ca.	Inhalt VPE			
	<b>Bio Tofu Natur</b> <span style="float: right;">vegan</span>						
	90300						
		-	-	15 x 1,0 kg			

## Logistik

<b>Bestelleinheit:</b>	VPE
<b>Palettenkonfiguration:</b>	VPE = 4 x Kleinschale: 6 VPE x 16 Lagen = 96 VPE VPE = 3 x Halbgastroschale: 8 VPE x 5 Lagen = 40 VPE
<b>Restlaufzeit bei Anlieferung:</b>	Verarbeitete Produkte: 21 Tage Tofu: 42 Tage
<b>Lagerung:</b>	Kühl bei 2°-7°C lagern
<b>Tiefgekühlte Lagerung:</b>	Die verarbeiteten Produkte können ohne Qualitätsverlust bei -18°C eingefroren werden. <b>ACHTUNG:</b> Bitte umpacken, da die Hartschalen nicht tiefkühlgeeignet sind.

organic veggie food GmbH  
Handwerkerpark 24 • D-83093 Bad Endorf  
Tel: +49 8053 79520-0  
www.soto.de • info@soto.de